

Philo fit!



Philo fit!

Philo fit!



Philo fit!

Philo fit!



Philo fit!

Philo fit!



Philo fit!

Philo fit!



Philo fit!



Philo fit!

Philo fit!



Philo fit!

Philo fit!



Philo fit!

NEIN JA



Philo fit!

Philo fit!



Philo fit!

Philo fit!



Philo fit!

Philo fit!



Philo fit!

Philo fit!



Philo fit!

Philo fit!



Philo fit!

Philo fit!



Philo fit!

Philo fit!



Philo fit!



Wenn man
Schon Fleisch
ist, dann
wenn schon
wenig!



Sch finde man
solte keine Tiere
die einem am
♥ liegen essen!



Ess
Tie
auf

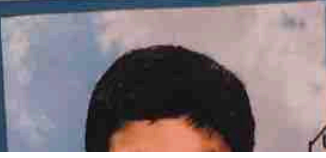

Wenn man

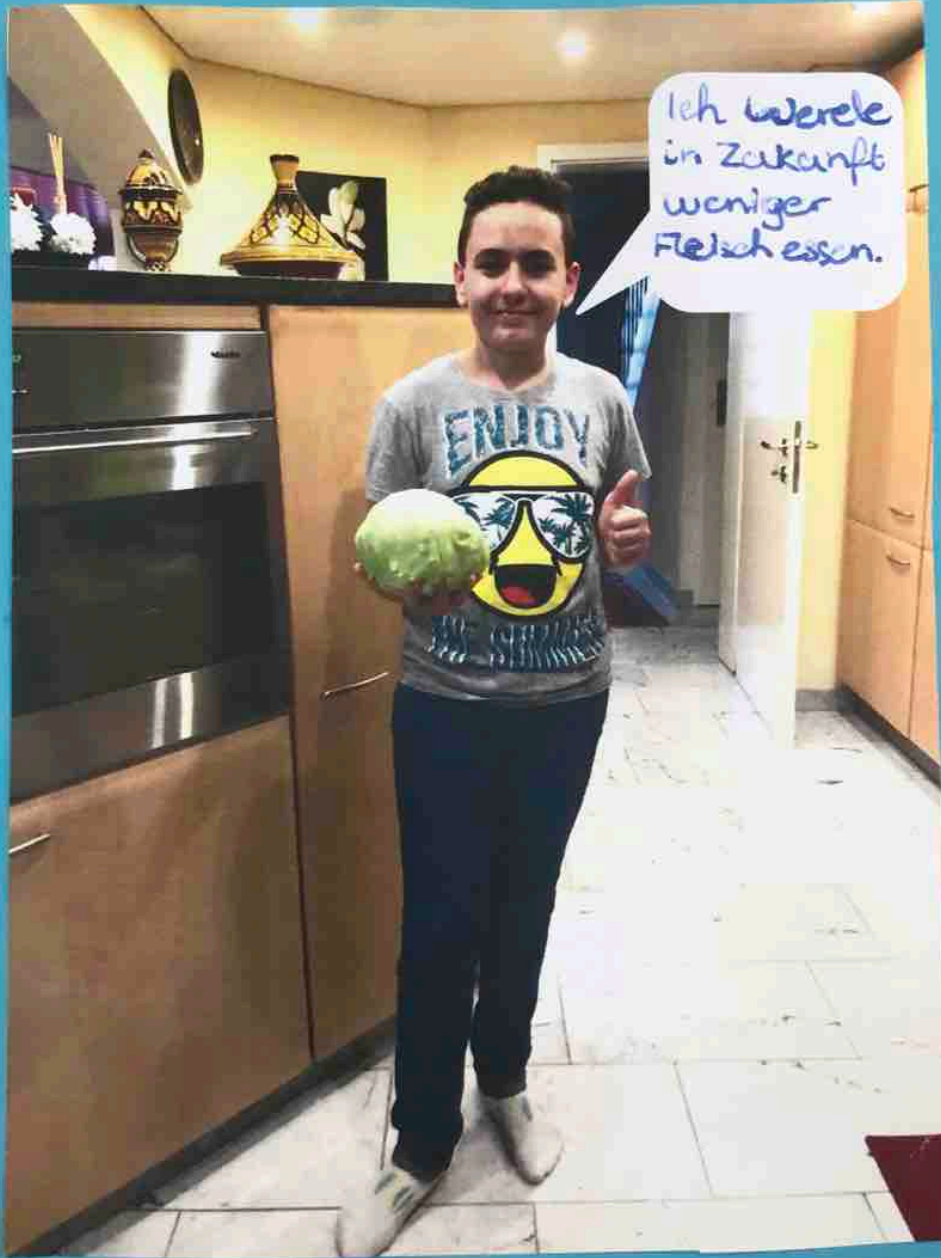
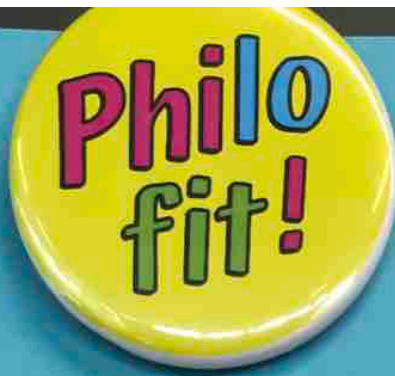

Kein Fleisch
essen!



Tiere



Tiere gehören zu meinem Leben. Ich habe selber auch Tiere und das sind Mäuse, Vögel, Fische und eine Bartaga (Echse) die ich alle in mein Herz geschlossen habe. Men wir Fleisch essen dan in Massen den Tiere haben auch gefühle und das sollte man nicht unterschätzen

unterschätzen

Photo
fit!

Warum?
Wir sollen
mehr sparsam
sein!

Produkt
3 Jahre da privat
04.08.18
0,306 kg
5,80

Qualité & Prix

Respecter à l'ordre de la réglementation
à l'application pour votre produit et votre magasin
à l'application pour l'ensemble de la gamme de produits



Man muss nicht
jeden Tag Fleisch
essen!

fit!

TIE
HABE



PHILO
fit!

Ich hole
auch ein
Tier



und ich
würde es
nie essen

PHILO
fit!



Esse veggi,
Tiere haben
auch gefühl!

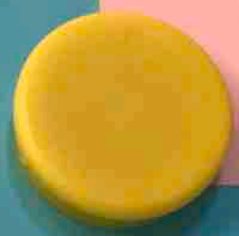



Ich reduziere meinen
Fleischkonsum, weil ich selbst
Vögel, Fische, Mäuse und Hunde
habe. Gegenüber Tieren ist
es nicht ganz fair, also
wen sie ein Herz für Tiere
haben wissen sie das
bestimmt.

